

PLAN URBANISTIC GENERAL

PUG COMUNA SOCODOR

PLANSA 3.2 : SITUATIA EXISTENTA, DISFUNCTIONALITATI

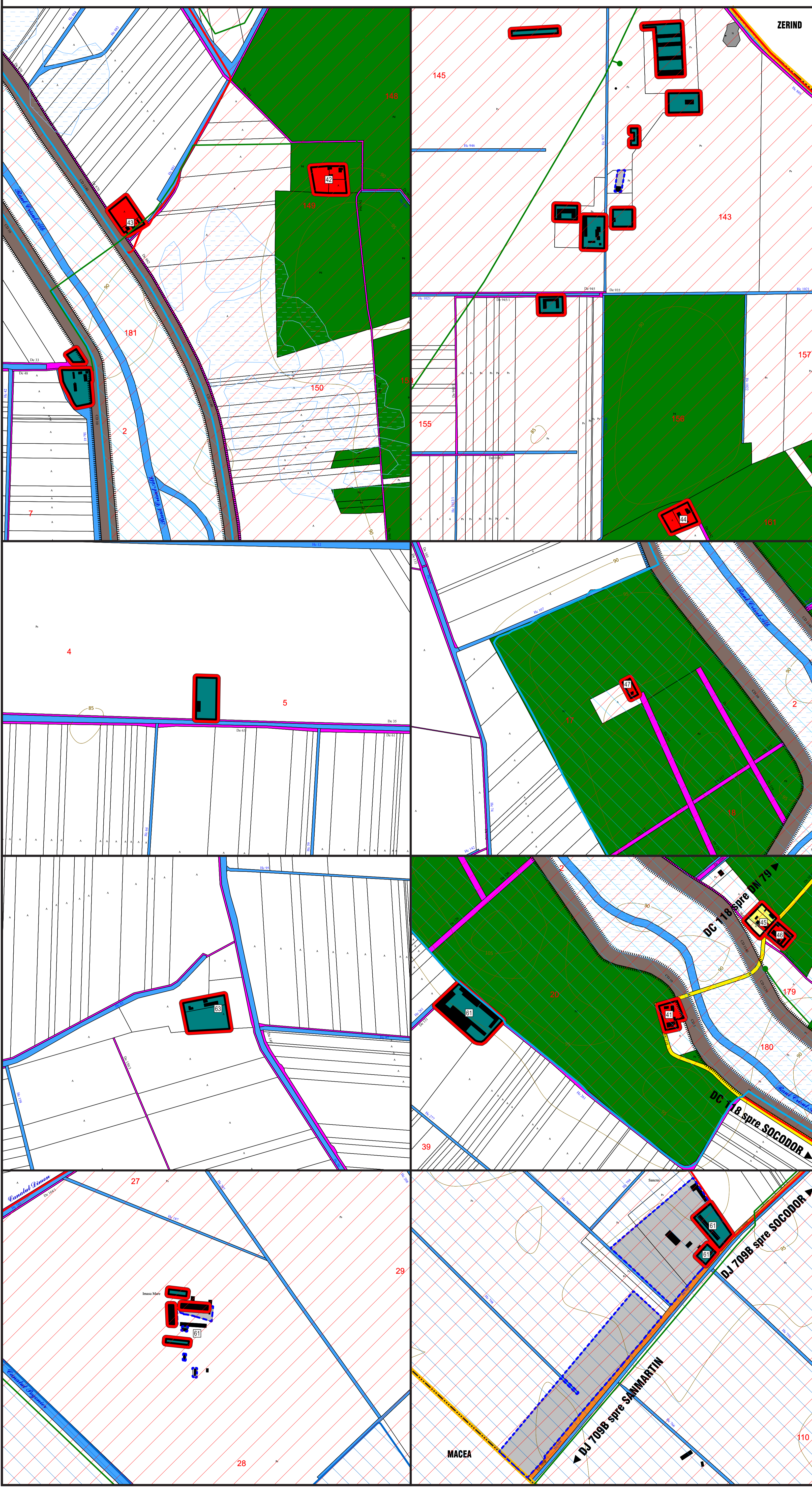

LEGENDA

- LIMITE**
 - LIMITA TERITORIULUI U.A.T.
 - EXTRAVILAN
 - INTRAVILAN
 - LIMITA INTRAVILANULUI PROPUȘ
- FOLOSINTA TERENURILOR**
 - ZONA PENTRU LOCUINTE INDIVIDUALE PE PARCELA
 - ZONA INSTITUTIILOR PUBLICE SI SERVICII
 - ZONA UNITATI INDUSTRIALE / DEPOZITARE
 - ZONA UNITATI AGROZOOTEHNICE
 - TERENURI AGRICOLE IN INTRAVILAN
 - ZONA CAI DE COMUNICATIE RUTIERA
 - APE
 - PADURI
 - TERENURI NEPRODUCTIVE
 - SUPRAFETE SOLICITATE PENTRU INTRODUCERE IN INTRAVILAN
- DRUMURI (CAI DE COMUNICATIE)**
 - DRUM JUDETEAN (DJ 709B)
 - DRUM COMUNAL (DC 118)
- ZONE PROTEJATE**
 - ARIE PROTEJATA NATURA 2000 ROSC0048: Crisul Alb
 - ARIE PROTEJATA NATURA 2000 ROSC0231: Nadab-Socodor-Varsand
 - ARIE PROTEJATE NATURA 2000 (ROSPA0015) campia Crisului Alb si Crisului Negru
- DISFUNCTIONALITATI**
 - STRAZI CU IMBRACAMINTE PROVIZORIE (PIETRUITE / PAMANT)
 - ZONE CU RISC DE INUNDABILITATE (1%)

OBIECTIVE DE INTERES PUBLIC TRUPURI IZOLATE

CANTOANE SILVICE

- 41 BRIGADA SILVICA
- 42 CANTON POSIA
- 43 CANTON RICA
- 44 CANTON SALISTEANCA
- 45 CANTON TAMAS
- 46 CANTON VIZITIU
- 47 CANTON ZABRANI

OBIECTIVE ECONOMICE

- 61 FERMA AGRICOLA
- 63 FERMA CICOS



nota: Pentru întocmirea prezentei documentații au fost folosite informații puse la dispoziție de către Primăria comunei Socodor sau de către alte instituții sau societăți comerciale prin intermediul Primăriei comunei Socodor.
Proiectantul își asumă dreptul de a se baza pe aceste date și informații, și de a le considera exacte și complete, fără a avea obligația de a verifica în mod independent exactitatea și complexitatea acestora.
Proiectantul nu își asumă responsabilitatea pentru exactitatea și corectitudinea informațiilor preluate din documentele avute la dispoziție.
Suportul topografic a fost realizat de către SC ORIZONT-VECTOR SRL Ploiești.



beneficiar: COMUNA SOCODOR
strada Principala, nr. 1, RO-317305,
sat Socodor, comuna Socodor, judetul Arad,
telefon: 0257.358.100, e-mail: socodor@gmail.com
cod fiscal: 3519330

proiectant general: SC TOM MANAGEMENT SRL
punct de lucru: strada Lascar Catargi, nr. 37, ap. 9, RO-700107
municipiul Iasi, judetul Iasi,
telefon: 0742.739.609, e-mail: urbanism.tom@gmail.com
cod fiscal: RO 28397610; nr. inreg. O.N.R.C.: J22-818/2011

SPECIFICATIE	NUME	SEMNTURA
SEF PROIECT	economist BARIZ MIHAELA-DANA	
COORDONATOR	arhitect-urbanist HEN IUSTIN-CONSTANTIN	
PROIECTAT	arhitect-urbanist HEN IUSTIN-CONSTANTIN	
DESEANAT	arhitect-urbanist HEN IUSTIN-CONSTANTIN	

titlu plansa: SITUATIA EXISTENTA, DISFUNCTIONALITATI TRUPURI IZOLATE

titlu proiect: ACTUALIZARE PLAN URBANISTIC GENERAL COMUNA SOCODOR, JUDETEL ARAD

NUMAR CONTRACT	NUMAR PROIECT	DATA	SCARA	PLANSA
35/2018	26/2018	2020	1:5000	3.2