

PLAN URBANISTIC GENERAL PUG COMUNA SOCODOR

PLANSĂ 6.2 : PROPRIETATEA ASUPRA TERENURILOR

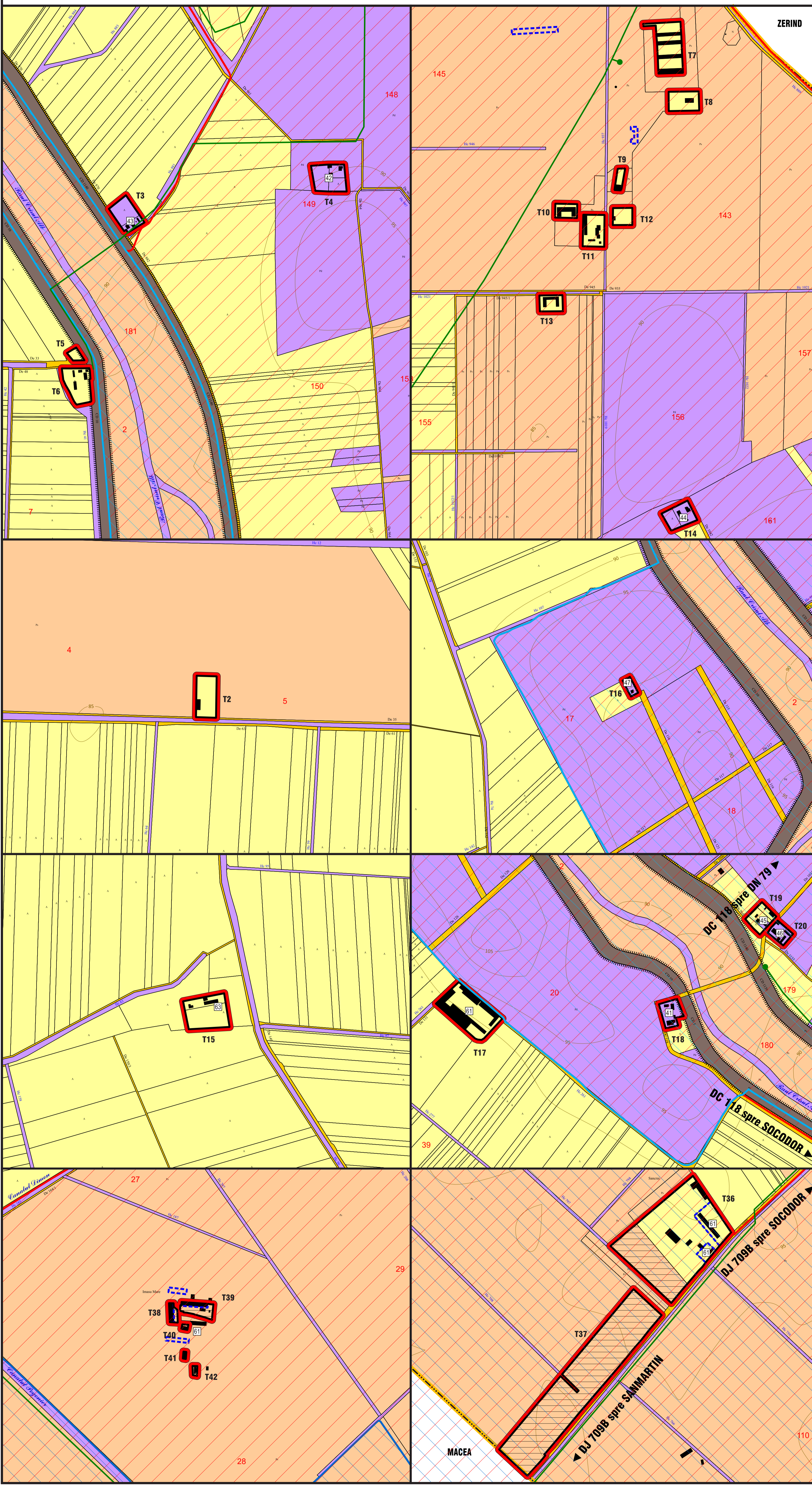

LEGENDA

- LIMITE**
 - LIMITA TERITORIULUI U.A.T.
 - LIMITA INTRAVILANULUI PROPUȘ
 - LIMITA INTRAVILANULUI EXISTENT
- PROPRIETATEA ASUPRA TERENURILOR**
 - TERENURI PROPRIETATE PUBLICA DE INTERES NATIONAL
 - TERENURI PROPRIETATE PUBLICA DE INTERES LOCAL
 - TERENURI PROPRIETATE PRIVATA DE INTERES LOCAL
 - TERENURI PROPRIETATE PRIVATA PERSOANE FIZICE SI JURIDICE
- CIRCULATIA TERENURILOR**
 - TERENURI AFLATE IN DOMENIUL PRIVAT DESTINATE CONCESIONARI
- ZONE PROTEJATE**
 - ARIE PROTEJATA NATURA 2000 ROSC10048: Crisul Alb
 - ARIE PROTEJATA NATURA 2000 ROSC10231: Nadab-Socodor-Varsand
 - ARIE PROTEJATA NATURA 2000 (ROSPA015) campia Crisului Alb si Crisului Negru
- ECHIPARE TEHNICO-EDILITARA**
 - LEA 20 KV
 - culoar de protectie l(latime)=24 m
 - POST TRANSFORMARE

DENUMIRE TRUPURI U.A.T. SOCODOR	SUPRAFATA (ha)
2 TRUP 2 - CC25 - FERMA	0,5705 ha
3 TRUP 3 - CC879+4878 - CANTON RICA	0,4682 ha
4 TRUP 4 - CC963 - CANTON POSIA	0,5875 ha
5 TRUP 5 - CC31 - FERMA	0,0849 ha
6 TRUP 6 - CC34 - FERMA	0,5584 ha
7 TRUP 7 - CC928 + CC929 - FERMA	0,8802 ha
8 TRUP 8 - CC932	0,3999 ha
9 TRUP 9 - CC - FERMA	0,1066 ha
10 TRUP 10 - CC942 - FERMA	0,2093 ha
11 TRUP 11 - CC939 - FERMA	0,4655 ha
12 TRUP 12 - CC934 - FERMA	0,2271 ha
13 TRUP 13 - CC1014 - FERMA	0,2539 ha
14 TRUP 14 - CC1056 - CANTON SALISTEANCA	0,4068 ha
15 TRUP 15 - CC82 - FERMA CICOS	0,8866 ha
16 TRUP 16 - CC111 - CANTON ZBARANI	0,1013 ha
17 TRUP 17 - CC - FERMA AGRICOLA	1,2723 ha
18 TRUP 18 - CC123 - BRIGADA SILVICA	0,3100 ha
19 TRUP 19 - CC1123 - CANTON TAMAS	0,3476 ha
20 TRUP 20 - CC1122 - CANTON VIZITIU	0,2171 ha
36 TRUP 36 - T117 - CC787, CC788, PASUNE	5,1472 ha
37 TRUP 37 - T117 - P791 - 100M DIN MARGINEA DRUMULUI	5,5836 ha
38 TRUP 38 - FERMA AGRICOLA IN IMASU MARE	0,0930 ha
39 TRUP 39 - FERMA AGRICOLA IN IMASU MARE	0,2666 ha
40 TRUP 40 - FERMA AGRICOLA IN IMASU MARE	0,0202 ha
41 TRUP 41 - FERMA AGRICOLA IN IMASU MARE	0,0144 ha
42 TRUP 42 - FERMA AGRICOLA IN IMASU MARE	0,0292 ha

- ### OBIECTIVE DE INTERES PUBLIC TRUPURI IZOLATE
- CANTOANE SILVICE**
- 41 BRIGADA SILVICA
 - 42 CANTON POSIA
 - 43 CANTON RICA
 - 44 CANTON SALISTEANCA
 - 45 CANTON TAMAS
 - 46 CANTON VIZITIU
 - 47 CANTON ZBARANI
- OBIECTIVE ECONOMICE**
- 61 FERMA AGRICOLA
 - 63 FERMA CICOS



nota: Pentru întocmirea prezentei documentații au fost folosite informații puse la dispoziție de către Primăria comunei Socodor sau de către instituții sau societăți comerciale prin intermediul Primăriei comunei Socodor.
Proiectantul își asumă dreptul de a se baza pe aceste date și informații, și de a le considera exacte și complete, fără a avea obligația de a verifica în mod independent exactitatea și complexitatea acestora.
Proiectantul nu își asumă responsabilitatea pentru exactitatea și corectitudinea informațiilor preluate din documentele avute la dispoziție.
Suportul topografic a fost realizat de către SC ORIZONT-VECTOR SRL Ploiești.



beneficiar: COMUNA SOCODOR
strada Principala, nr. 1, RO-317305,
sat Socodor, comuna Socodor, judetul Arad,
telefon: 0257.358.100, e-mail: socodor@gmail.com
cod fiscal: 3519330

proiectant general: SC TOM MANAGEMENT SRL
punct de lucru: strada Lascar Catargi, nr. 37, ap. 9, Ro-700107
municipiul Iasi, judetul Iasi,
telefon: 0742.739.609, e-mail: urbanism.tom@gmail.com
cod fiscal: RO 28397610, nr. inreg. O.N.R.C.: J22-618/2011

SPECIFICATIE	NUME	SEMNTATURA
SEF PROIECT	economist BARIZ MIHAELA-DANA	
COORDONATOR	arhitect-urbanist HEN IUSTIN-CONSTANTIN	
PROIECTAT	arhitect-urbanist HEN IUSTIN-CONSTANTIN	
DESEANAT	arhitect-urbanist HEN IUSTIN-CONSTANTIN	

titlu plansa: PROPRIETATEA ASUPRA TERENURILOR TRUPURI IZOLATE

titlu proiect: ACTUALIZARE PLAN URBANISTIC GENERAL COMUNA SOCODOR, JUDETEL ARAD

NUMAR CONTRACT	NUMAR PROIECT	DATA	SCARA	PLANSĂ
35/2018	26/2018	2020	1:5000	6.2